

HUISREGELS

Met uw bezoek verklaart u zich akkoord met onderstaande HUISREGELS, opdat uw verblijf en dat van andere gasten veilig en aangenaam verloopt. Bij het plegen van een strafbaar feit wordt te allen tijde de politie ingeschakeld.

ALGEMEEN

- De aanwijzingen van het personeel dienen te allen tijde opgevolgd te worden.
- Verbaal en non-verbaal geweld, intimiteiten (gewenst of ongewenst), lichamelijk contact (omhelzen, zoenen etc.), aanstootgevend gedrag en/of onzedelijk gedrag is niet toegestaan. Het oordeel van het personeel van Scandic Sanadome Nijmegen is daarbij maatgevend.
- Van vernieling, diefstal, geweldpleging etc. wordt altijd aangifte gedaan bij de politie.
- Het gebruik van drugs (zowel softdrugs als harddrugs) is verboden.
- Onze gasten stellen rust en ontspanning op prijs, gelieve niet te rennen, te schreeuwen of op andere wijze de rust te verstoren. Het gebruik van draagbare computers, I-pods en andere geluidsbronnen is niet toegestaan.
- Het personeel is te allen tijde gerechtigd om gasten die zich hinderlijk gedragen (waaronder ook wordt verstaan het zich bevinden in een dronken of aangeschoten toestand) en/of onze huisregels niet naleven, uit de accommodatie te verwijderen en de (verdere) toegang tot Scandic Sanadome Nijmegen te ontzeggen. De gast heeft in dat geval geen recht op restitutie van de entreprijs.
- Gasten die op individuele basis van Scandic Sanadome Nijmegen gebruik maken, dienen in het bezit te zijn van een geldig toegangsbewijs en zijn verplicht dit op verzoek te tonen.
- Gasten van Scandic Sanadome Nijmegen dienen in het bezit te zijn van een geldig legitimatiebewijs en zijn verplicht dit op verzoek te tonen.
- Gasten van Scandic Sanadome Nijmegen moeten zich legitimeren indien zij een gevonden voorwerp opeisen.
- In het Thermenlandschap (inclusief mint- en stoomkamer), is het dragen van badkleding verplicht (badpak, bikini of zwembroek). Overige kledingstukken, m.u.v. badjassen en badslippers, zijn niet toegestaan.

- In het Thermenlandschap is het wenselijk, maar niet verplicht, om een badjas te dragen en badslippers te gebruiken. In Spa Restaurant 'Marina' en Spa Lounge & Terras 'Breeze' is het wel verplicht om een badjas te dragen en badslippers te gebruiken.
- Het is niet toegestaan om kleding en andere bagage mee te nemen naar ons Thermenlandschap. Hiervoor zijn lockerkasten beschikbaar in de kleedruimtes.
- Wij verzoeken u zitplaatsen, ligstoelen of faciliteiten niet onnodig bezet te houden zodat ook anderen hier gebruik van kunnen maken.
- Het is niet toegestaan om eigen oliën, kruiden en andere (vloeistof)stoffen te gebruiken.
- Scandic Sanadome Nijmegen behoudt zich het recht voor om in geval van onderhoud, storingen en bijzondere activiteiten, de faciliteiten (of onderdelen daarvan) van het hotel en thermenlandschap te sluiten of buiten gebruik te stellen. Scandic Sanadome Nijmegen is in dat geval niet gebonden restitutie te verlenen op de gehele of gedeeltelijke entree- of arrangementsprijs.

GEZONDHEID & AANSPRAKELIJKHEID

- Het bezoek aan Scandic Sanadome Nijmegen geschiedt geheel op eigen risico. Wij wijzen u erop dat het gebruik van faciliteiten binnen het Thermenlandschap (onder andere de mint- en stoomkamer en de Beauty & Wellness afdeling) mogelijke nadelige gevolgen kan hebben bij bepaalde medische indicaties zoals zwangerschap, hartklachten, huidziektes etc. Wanneer u twijfelt over het effect van de faciliteiten op uw gezondheid adviseren wij u om vooraf contact op te nemen met uw huisarts.
- Het gebruik van alle faciliteiten op het terrein van Scandic Sanadome Nijmegen is geheel voor eigen risico. Scandic Sanadome Nijmegen is niet aansprakelijk voor enige schade van welke aard dan ook, ongeacht de wijze waarop deze schade is ontstaan en de personen door wie de schade is veroorzaakt, behoudens voor zover deze schade het gevolg is van opzet of bewuste roekeloosheid van Scandic Sanadome Nijmegen of haar medewerkers. In dat geval is Scandic Sanadome Nijmegen slechts gehouden om de schade te vergoeden tot ten hoogste het bedrag van de door haar verzekeraar gedane uitkering.
- Een medisch advies kan en mag door niemand gegeven worden, anders dan door een (huis)arts of behandelend specialist. Medewerkers van Scandic Sanadome Nijmegen zijn dus niet bevoegd, welke vraag dan ook op medisch gebied, te beantwoorden.

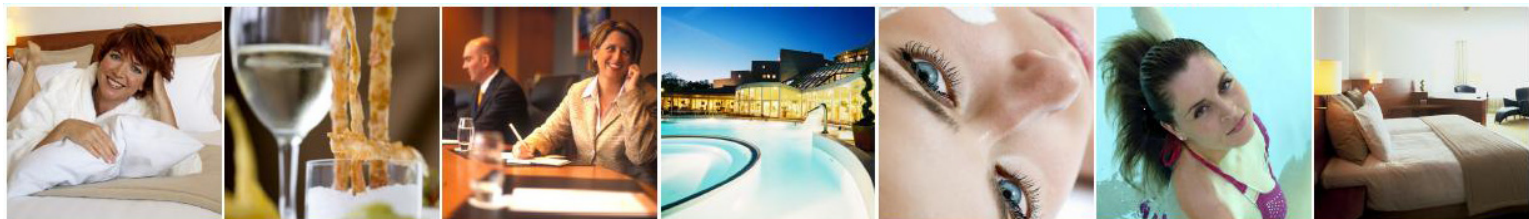

HUISREGELS

- Bij uw thermenbezoek adviseren wij u het volgende:
 - Niet langer dan 15 minuten in een whirlpool, mint- of stoomkamer te verblijven, en hierna af te koelen en te rusten.
 - Voldoende rust te nemen.
 - Voldoende water te drinken.
 - Als u niet gezond of zwanger bent een arts te raadplegen.
- Waardevolle spullen kunnen worden opgeborgen in de afsluitbare kledinglockers of kluisjes. Scandic Sanadome Nijmegen is niet aansprakelijk voor de schade die gasten lijden als gevolg van verlies, diefstal van of beschadiging aan eigendommen van de gasten, behoudens voor zover deze schade het gevolg is van opzet of bewuste roekeloosheid van Scandic Sanadome Nijmegen of haar medewerkers. In dat geval is Scandic Sanadome Nijmegen slechts gehouden om de schade te vergoeden tot ten hoogste het bedrag van de door haar verzekeraar gedane uitkering.

ZWANGERSCHAP

- In het algemeen is het aan te raden Scandic Sanadome Nijmegen te bezoeken. Hierbij gaat het in het bijzonder om een bezoek aan het Thermenlandschap en/of het ondergaan van bepaalde behandelingen. Zwemmen in (warm) thermaal water heeft doorgaans een zeer ontspannend effect, wat vanzelfsprekend ook bij zwangerschap gunstig uitpakt. Echter, thermen en "warme" faciliteiten (bijv. kuurbaden, modder- en algentoeepassingen, Rasul, sauna's en solaria) kunnen bezwaarlijk zijn bij zwangerschap. Nogmaals een sluitend (bindend) advies kan alleen door een arts gegeven worden.

KINDEREN

- Kinderen zijn van harte welkom wanneer zij voldoen aan de volgende voorwaarden:
 - Leeftijd 8 jaar of ouder.
 - Kinderen tot 14 jaar onder begeleiding van een volwassene, per begeleider maximaal 3 kinderen.
 - Een lichaamslengte van minimaal 150 cm of in het bezit zijn van een geldig zwemdiploma of een zwemvest dragen. Dit geldt ook voor kinderen van 14 tot 18 jaar.
 - Kinderen moeten volledig zindelijk zijn.
 - Van kinderen wordt verwacht, dat zij in staat zijn onze huisregels na te leven. Dit met name met betrekking tot gewenst verantwoord gedrag. Onze gasten stellen rust, in het algemeen, zeer op prijs.

GEHANDICAPTEN

- Scandic Sanadome Nijmegen is toegankelijk voor gehandicapten en voorzien van diverse faciliteiten zoals liften in baden, kleedkamer etc. Voor meer informatie kunt u zich melden bij het personeel.

HYGIENE & VEILIGHEID

- Hygiëne is belangrijk! Het is daarom verplicht te douchen voordat u gebruik maakt van de faciliteiten.
- In de mintkamer is het verplicht plaats te nemen op een handdoek.
- Wij adviseren u om na het gebruik van de mintkamer, stoomkamer of na een behandeling te douchen.
- Bij (naderend) onweer wordt het buitenbad gesloten. U kunt dan wel gebruik maken van alle binnenfaciliteiten.
- Duiken, springen en hardlopen in en om de baden is om veiligheidsredenen verboden.
- Het is niet toegestaan breekbare voorwerpen mee te nemen naar plaatsen waar dit gevaar oplevert voor de gasten of personeel.
- Het is niet toegestaan om zich zonder geldende redenen in of bij de kleedruimtes op te houden.
- Per kleedhokje is maximaal 1 persoon tegelijkertijd toegestaan.
- EHBO: voor medische hulp kunnen gasten zich melden bij het aanwezige personeel. Zij zullen u begeleiden naar de EHBO post.
- Ontruiming: iedereen die zich in het gebouw bevindt, moet het gebouw of een gedeelte van het gebouw onmiddellijk verlaten wanneer het ontruimingsalarm afgaat wanneer er daartoe opdracht wordt gegeven door leden van de Bedrijfshulpverlening (herkenbaar aan het oranje/gele vestje met de opdruk BHV) en/of personeel van Scandic Sanadome Nijmegen.

CAMERATOEZICHT

- Camera's ondersteunen de medewerkers in het gebouw bij het handhaven van orde en veiligheid. Indien nodig kunnen video-opnames worden gebruikt bij de opsporing van eventuele ordeverstoringen en/of stafbarefeiten.

ETEN & DRINKEN

- Het nuttigen van zelf meegebrachte etens- en drinkwaren is niet toegestaan, ook niet buiten en in de kleedruimtes.
- Eten en drinken is alleen toegestaan in Spa Restaurant 'Marina' en Spa Lounge & Terras 'Breeze'.

ROKEN

- In het gehele gebouw geldt een rookverbod. Roken is alleen buiten, op de daarvoor aangewezen plekken, toegestaan.

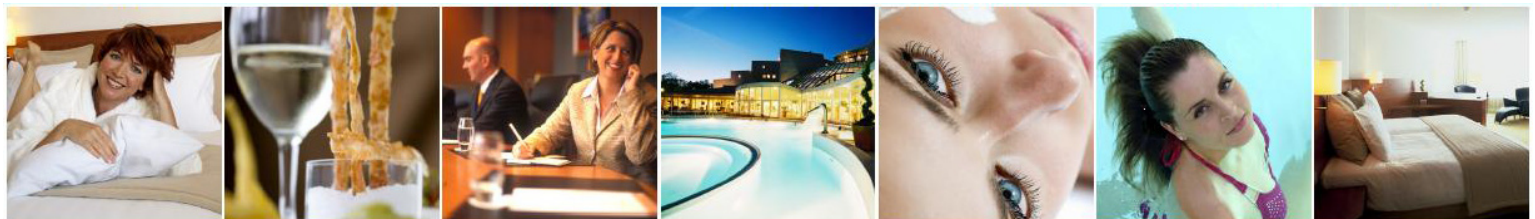

HUISREGELS

SLOT

- Deze huisregels treden in werking op 1 maart 2009.
- Mocht enige bepaling van deze huisregels naar het oordeel van de bevoegde rechter niet van toepassing of in strijd met de openbare orde of wet zijn, dan zal slechts de betreffende bepaling als niet geschreven worden beschouwd, maar zullen deze huisregels voor het overige volledig van kracht blijven.
- Op de rechtsverhouding tussen Scandic Sanadome Nijmegen en haar gasten is Nederlands recht van toepassing.
- Alle geschillen die tussen Scandic Sanadome Nijmegen en haar gasten mochten ontstaan, zullen bij uitsluiting worden berecht door de rechtbank te Arnhem, onverminderd het recht van Scandic Sanadome Nijmegen om de gast te dagvaarden voor de volgens de wet of verdrag bevoegde rechter.
- Deze huisregels zijn op 6 maart 2009 gedeponereerd bij de Kamer van Koophandel voor Centraal Gelderland onder nummer 10143700

Uw aandacht en een goede naleving van bovengenoemde huisregels stellen wij bijzonder op prijs.

Wij wensen u een ontspannen en plezierig verblijf.